

Plan de amplasament și delimitare a imobilului cu propunerea de dezlipire

Scara 1: 500

Nr. cadastral	Suprafata măsurată a imobilului (mp)	Adresa imobilului
103915	731	Mun. Baia Mare, intravilan, jud. Maramures

Nr. Carte Funciară	Unitatea Administrativ Teritoriala (UAT)
103915	BAIA MARE

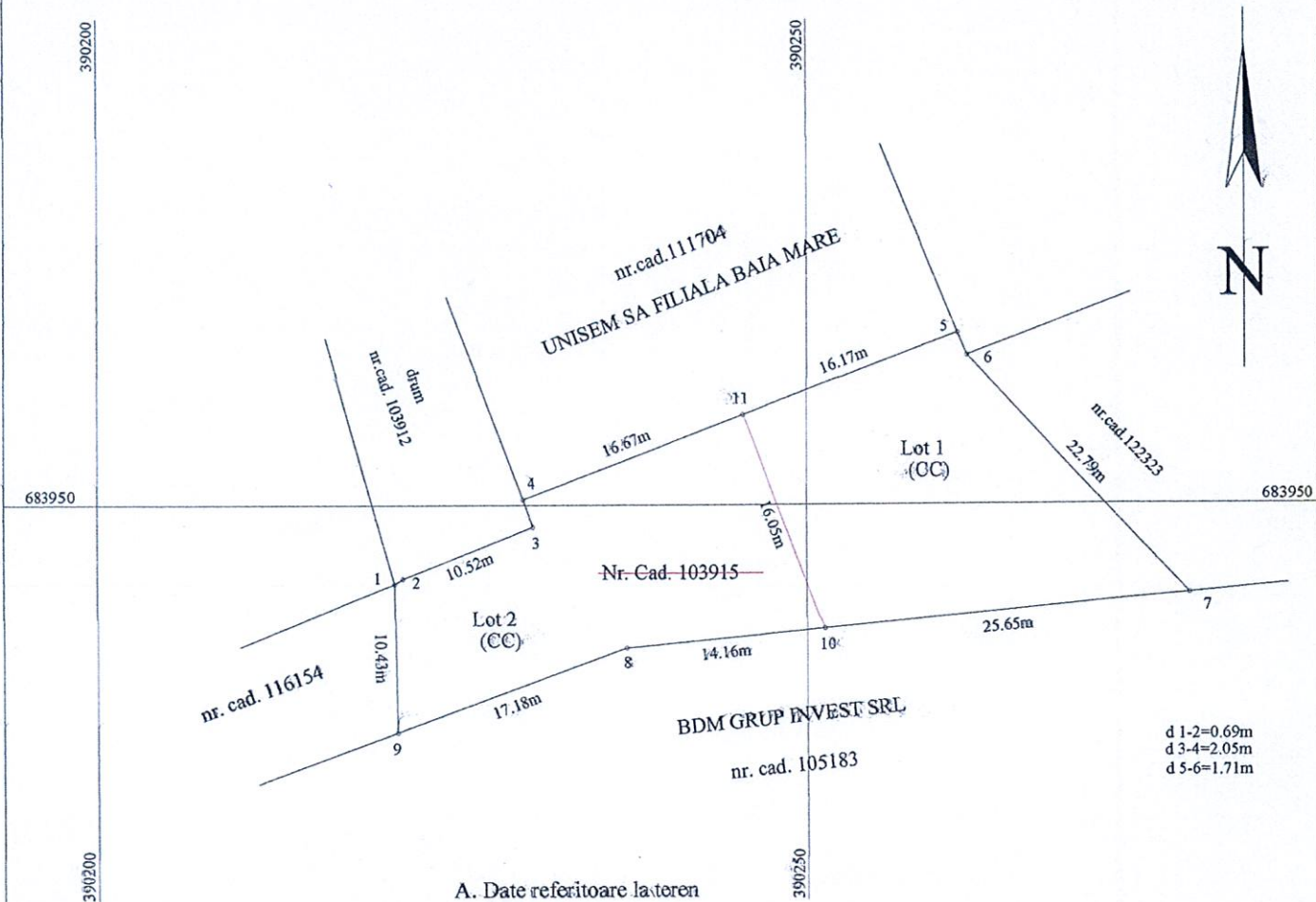

A. Date referitoare la teren

Situatia actuala (inainte de dezlipire)				Situatia viitoare (dupa dezlipire)			
Nr. Cad.	Suprafata (mp)	Categoria de folosinta	Descrierea imobilului	Nr. Cad.	Suprafata (mp)	Categoria de folosinta	Descrierea imobilului
103915	731	curti-construcții	Teren neimprejmuit.	122806	376	CC	Teren neimprejmuit. (Lot 1)
				122807	355	CC	Teren neimprejmuit. (Lot 2)
Total	731	-	-	-	731	-	-

Executant:  
S.C. RAICAD-GIS S.R.L.-D  
ing. RAICA Nicolae

Confirm executarea masuratorilor la teren, corectitudinea intocmirii documentatiei cadastrale si corespondenta acesteia cu realitatea din teren.

Semnatura si stampila  
0189/15.11.2015  
ing. RAICA Nicolae



Inspector

Confirm introducerea imobilului in baza de date integrata si atribuirea numarului cadastral.

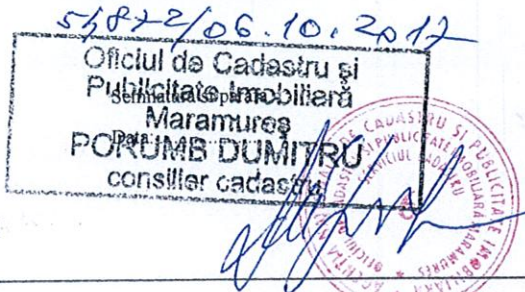

Stampila/BCPI

Data: 05.10.2017